Her Hafta Cumartesi Günleri Çıkar
Sayı: 41 6 ŞUBAT 1965 50 Kuruş

ZIPZIP

7 den 77 ye kadar her gencin mecmuası

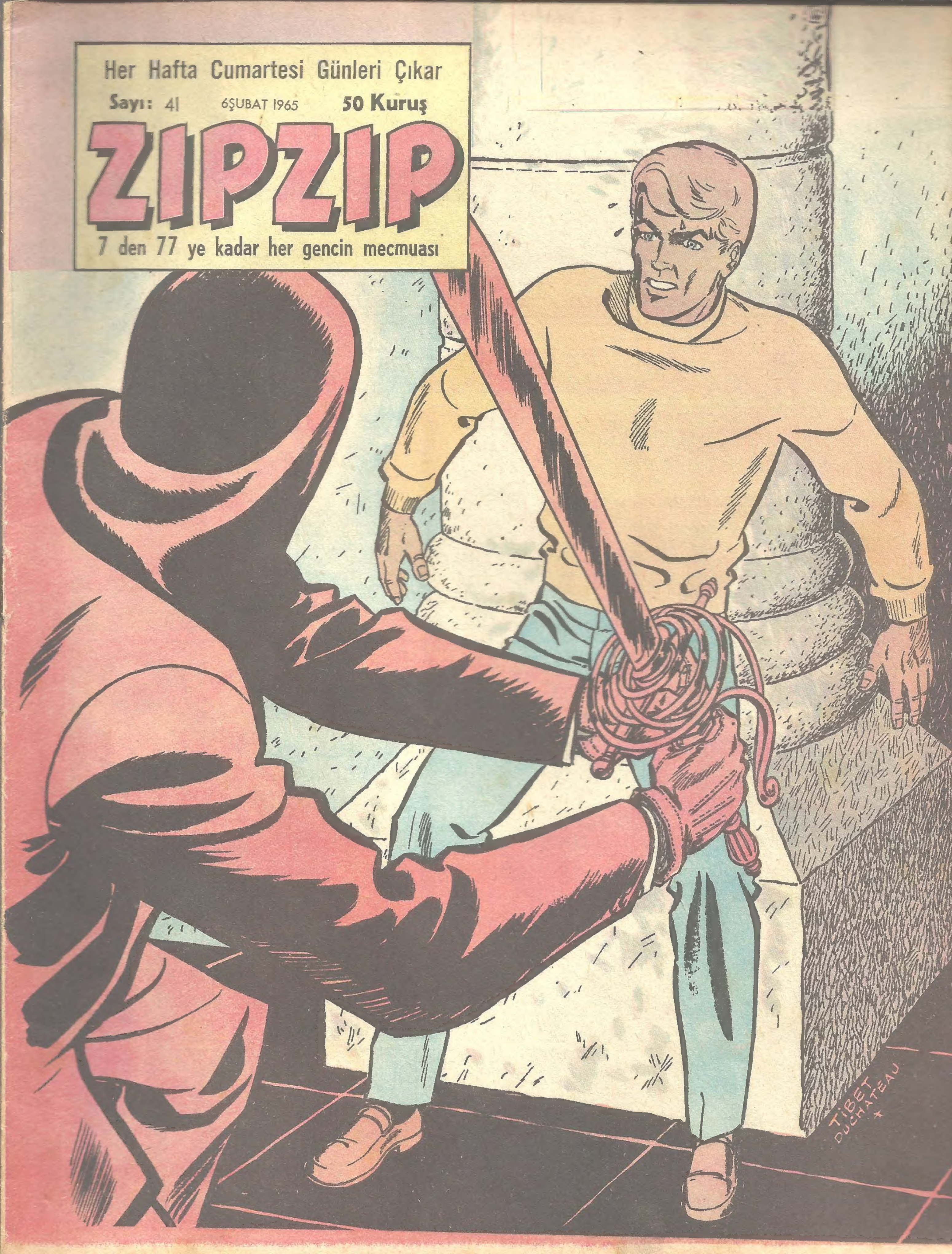

ÜÇÜNCÜ GOL

Küçük Ceri, Kolejlerarası bir futbol karşılaşmasında takımını kazandırmıştır.. Cimi ise tenis federasyonunun toplantısı için bir yolculuğa hazırlanmaktadır..

KALECİ, 30 METREDEN ÇEKİLECEK ŞUTU YAKALI-YACAĞINDAN EMİNDİ...
HADİ, ÇEK!..
BOMBA GİBİ BİR ŞUT...
KALECİ TUTABİLDİ... FAKAT...
TOPLA BERABER KALE-NİN İÇİNE DÜŞTÜ...
DEHŞET... GÖĞÜS KEMİKLERİM KIRI-LACAKTI AZ DAHA
ÖZÜR DİLERİM, FENA-LIKLA ATMADIM
JAN... SEN ÇIK OYUNDAN.
DOKTOR... ONU ÇAĞIRAN BİZİZ... MÜTHİŞ BİR FUTBOLCUYMUŞ MEĞER-
BEN DE AYNI FİKİRDEYİM... ÇOK SIKI BİR ŞUTTU...
ELLERİMİ ŞİŞİR-Dİ... DEHŞET BİR ŞEY... OHH!..
BAKIN AYAK-LARINA!..
DEVAMI GELECEK SAYIDA
20

Yaman Gazeteci Rik

Sanayici Remi, meçhul kimselerin kendisini ölümle tehditleri üzerine özel yatı ile bir deniz yolculuğuna çıkmıştır. Fakat yat'ta yine esrarlı olaylar geçmektedir.

1

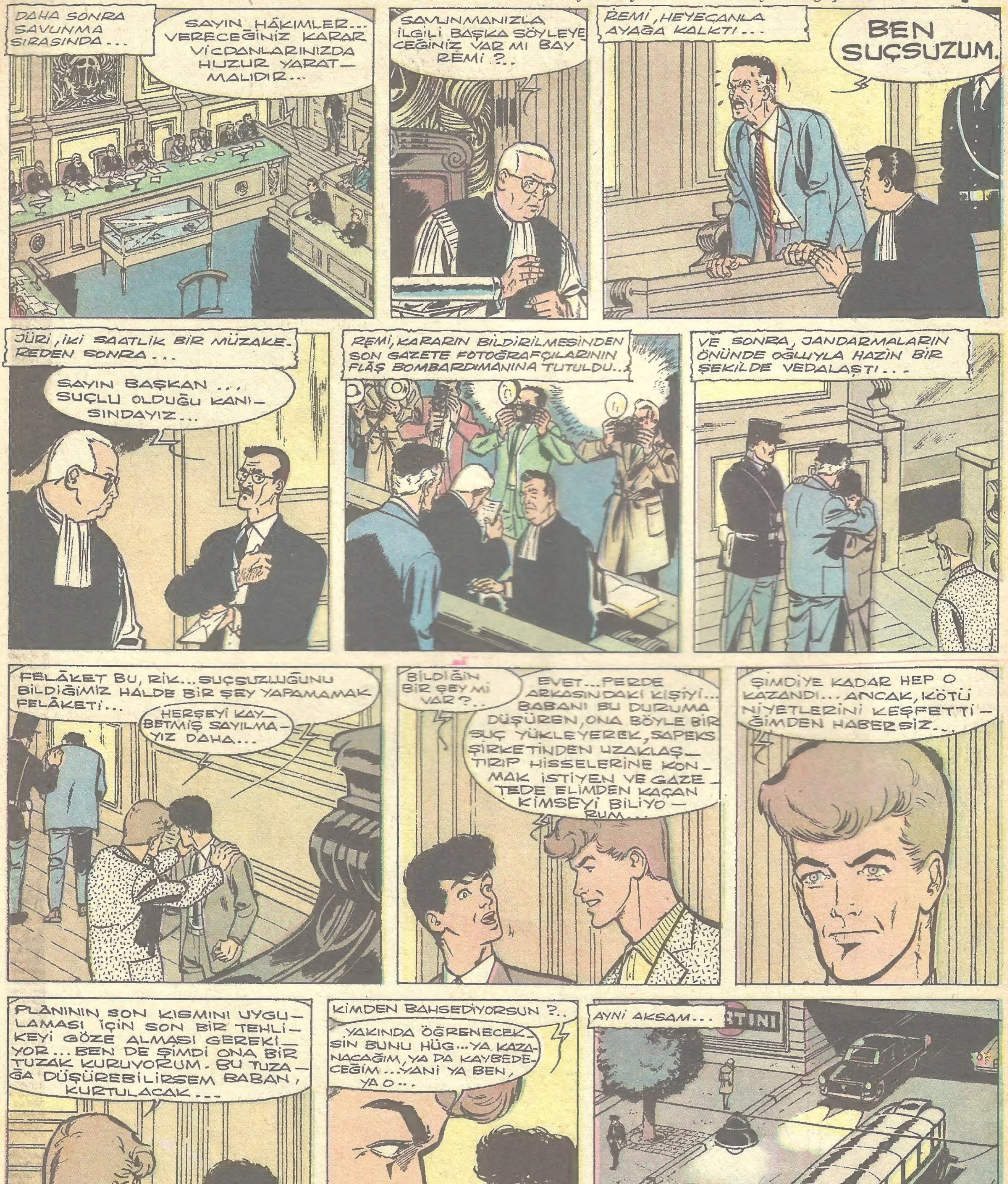

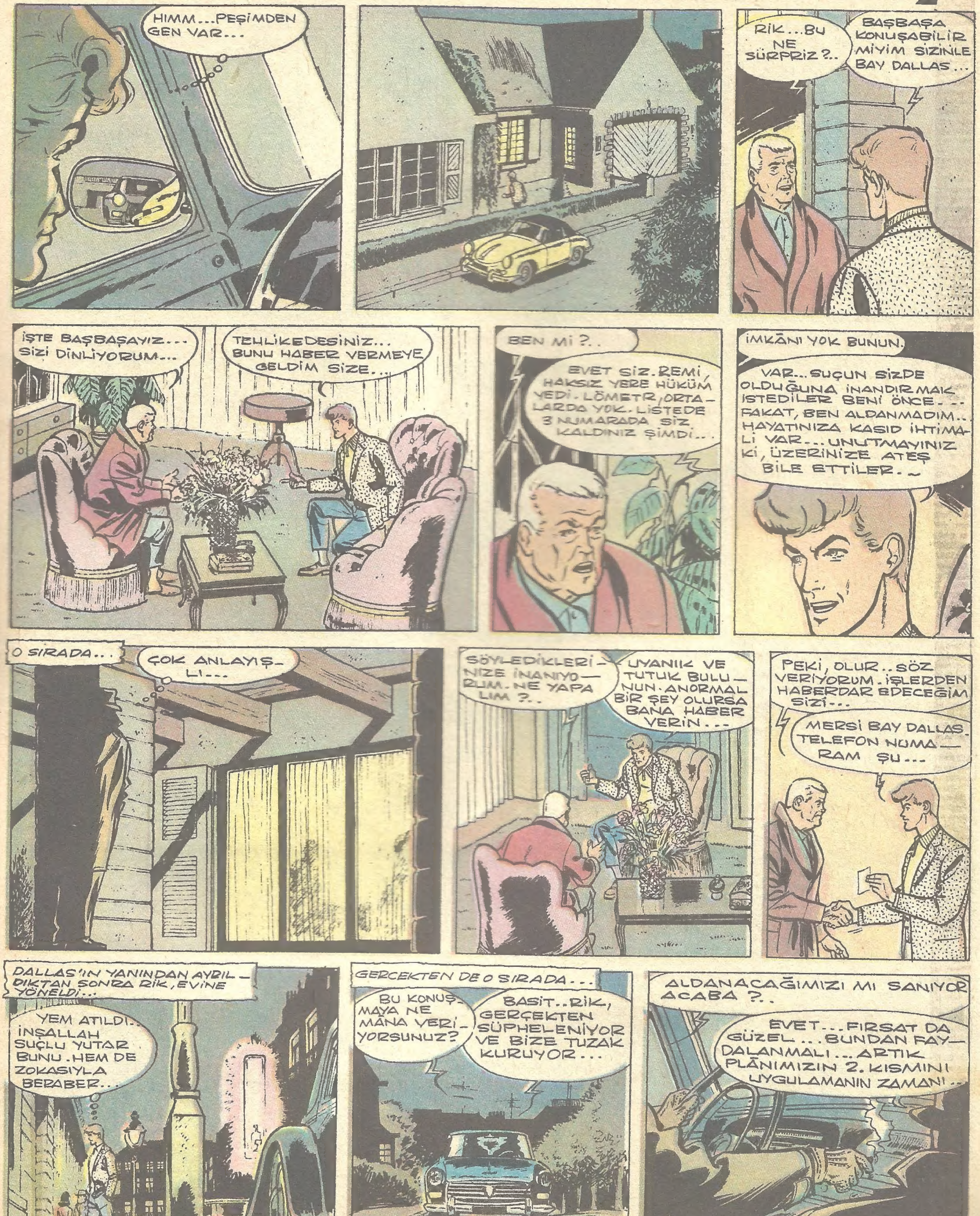
HIMM...PEŞİMDEN GEN VAR...
RİK...BU NE SÜRPRİZ?..
BAŞBAŞA KONUŞABİLİR MİYİM SİZİNLE BAY DALLAS...
İŞTE BAŞBAŞAYIZ... SİZİ DİNLİYORUM...
TEHLİKEDESİNİZ... BUNU HABER VERMEYE GELDİM SİZE...
BEN Mİ?..
EVET SİZ. REMİ, HAKSIZ YERE HÜKÜM YEDİ. LÖMETR, ORTALARDA YOK. LİSTEDE 3 NUMARADA SİZ KALDINIZ ŞİMDİ...
İMKÂNI YOK BUNUN.
VAR... SUÇUN SİZDE OLDUĞUNA İNANDIRMAK İSTEDİLER BENİ ÖNCE... FAKAT, BEN ALDANMADIM.. HAYATINIZA KASID İHTİMALİ VAR... UNUTMAYINIZ Kİ, ÜZERİNİZE ATEŞ BİLE ETTİLER..
O SIRADA...
ÇOK ANLAYIŞLI...
SÖYLEDİKLERİNİZE İNANIYORUM. NE YAPALIM?..
UYANIK VE TUTUK BULUNUN. ANORMAL BİR ŞEY OLURSA BANA HABER VERİN...
PEKİ, OLUR.. SÖZ VERİYORUM. İŞLERDEN HABERDAR EDECEĞİM SİZİ...
MERSİ BAY DALLAS. TELEFON NUMARAM ŞU...
DALLAS'IN YANINDAN AYRILDIKTAN SONRA RİK, EVİNE YÖNELDİ...
YEM ATILDI.. İNŞALLAH SUÇLU YUTAR BUNU. HEM DE ZOKASIYLA BERABER..
GERÇEKTEN DE O SIRADA...
BU KONUŞMAYA NE MÂNA VERİYORSUNUZ?
BASİT.. RİK, GERÇEKTEN ŞÜPHELENİYOR VE BİZE TUZAK KURUYOR...
ALDANACAĞIMIZI MI SANIYOR ACABA?..
EVET... FIRSAT DA GÜZEL... BUNDAN FAYDALANMALI... ARTIK PLÂNIMIZIN 2. KISMINI UYGULAMANIN ZAMANI..
DEVAMI GELECEK SAYIDA

YARIŞÇI CON

Yarışçı Con, izini kaybettiği arkadaşı Stiv'in bir yük gemisiyle kaçırıldığını düşünerek Deniz polisini haberdar etmiş bulunmaktadır.

PEKİ, PEKİ... AMA ŞEY... SİLAH DOLUDUR.... DİKKAT EDİN!...
EVLÂDIM DİK- KAT ET... PATLAYA- BİLİR...
CON... STİV... ÇABUK YETİŞİN!.. BAYILACAĞIM ŞİMDİ...
KORKMAYIN. SİZ, AKILLI BİR KIZSINIZ. TETİĞE DOKUN- MAYIN HA...
CON, KAÇIYOR O!..
ÖTEKİLERİ SAF DIŞI BIRAKAN STİV'LE CON, ÇETE REİSİNİN PEŞİNE DÜŞTÜLER. FAKAT ÇOK GEÇ...
VROOS!.
DAHA UZAĞA GİDE- MEZ... YOL SONUNDA KANAL BAŞLIYOR...
STİV... KOŞUP YETİŞELİM...
VROO V V
DEVAMI GELECEK SAYIDA

Acar Cek'in Maceraları

Acar Cek, Bil'le beraber, yüklü bir soygundan sonra kaçan haydutların izleri üzerindedir.

1

ALÇAK... KURTULAMIYA-
ÇAKSIN ELİMİZDEN...
CEK VE İKİ ARKADAŞI YILDIRIM HIZIYLA ONU KOVALAMAYA BAŞLADILAR...
YAKLAŞTIKLARI SIRADA FERGU-SON, CÜRETLİ BİR MANEVRA YAPTI...
BAŞKA ÇARESİ YOK!
ATINI MAHMUZLADI VE KAYALARIN ARKASINA GEÇİP, ORADA HÜCUMA HAZIRLANMAYI KARARLAŞTIRDI...
ÇOK FENA!
BİRKAÇ SANİYE SONRA DA GERÇEK-TEN GÖZDEN KAYBOLDU...
BU ARADA FERGUSON KENDİSİNİ İYİCE EMNİYETE ALIYORDU...
KENDİSİNE BİR GÖZETLEME YERİ BULDU. YANINA KADAR SOKULACAK OLANLARI, SİLAHININ TEHDİDİ ALTINDA TUTABİLECEĞİ BİR YERDİ BURASI...
CEK, BİL VE ŞERİF, KENDİLERİNİ BEKLEYEN TEH-LİKEDEN HABERSİZ ONA YAKLAŞIYORLARDI...
VE BİRDENBİ-RE....
DEVAMI GELECEK SAYIDA

PİLOTUN SIRRI

Tanınmış Havacı Dan Kuper, ciddi bir tehlikenin tehdidi altındadır. Uçuş rotası üzerinde bir füze, onu izlemektedir.

1

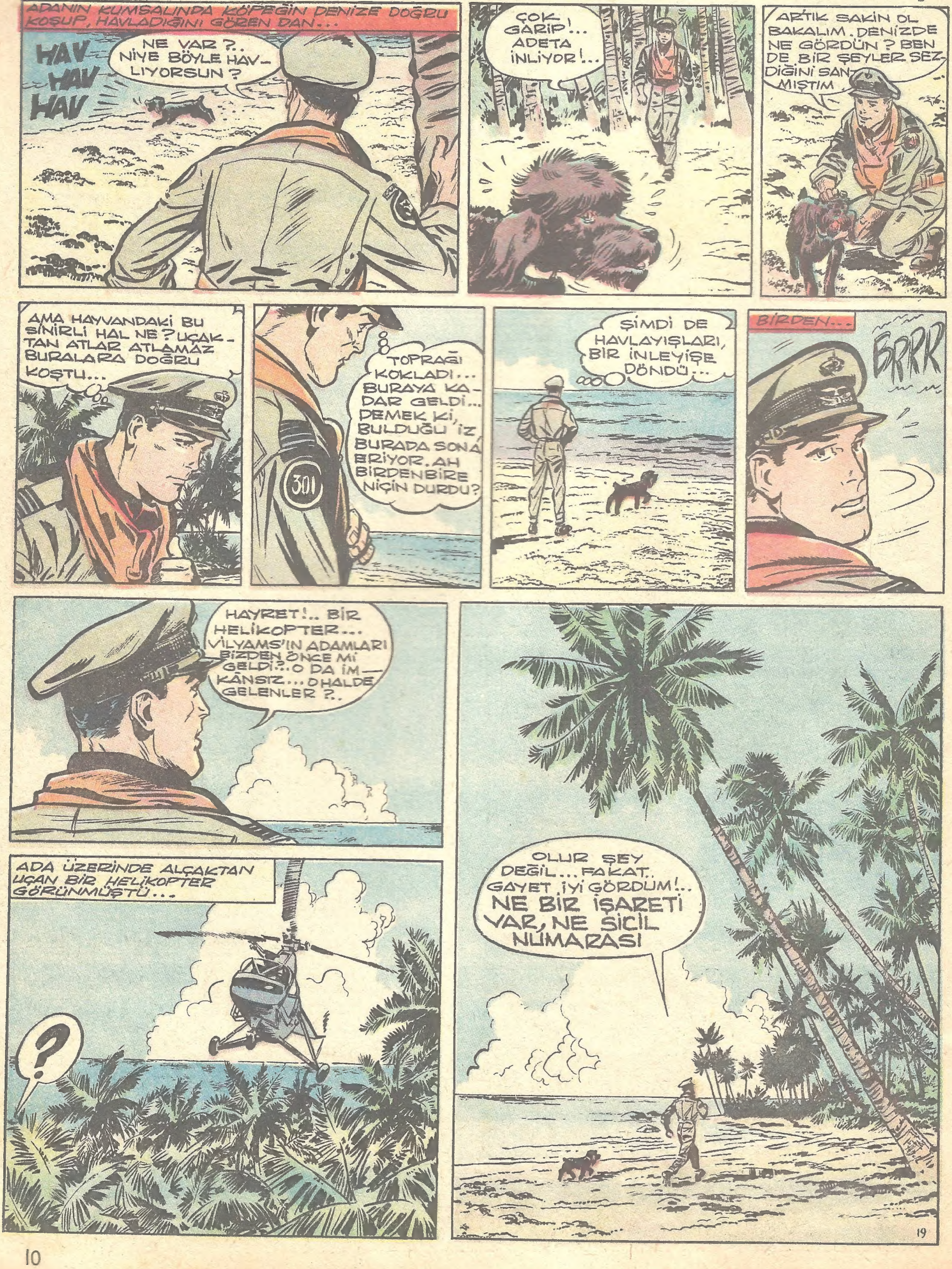

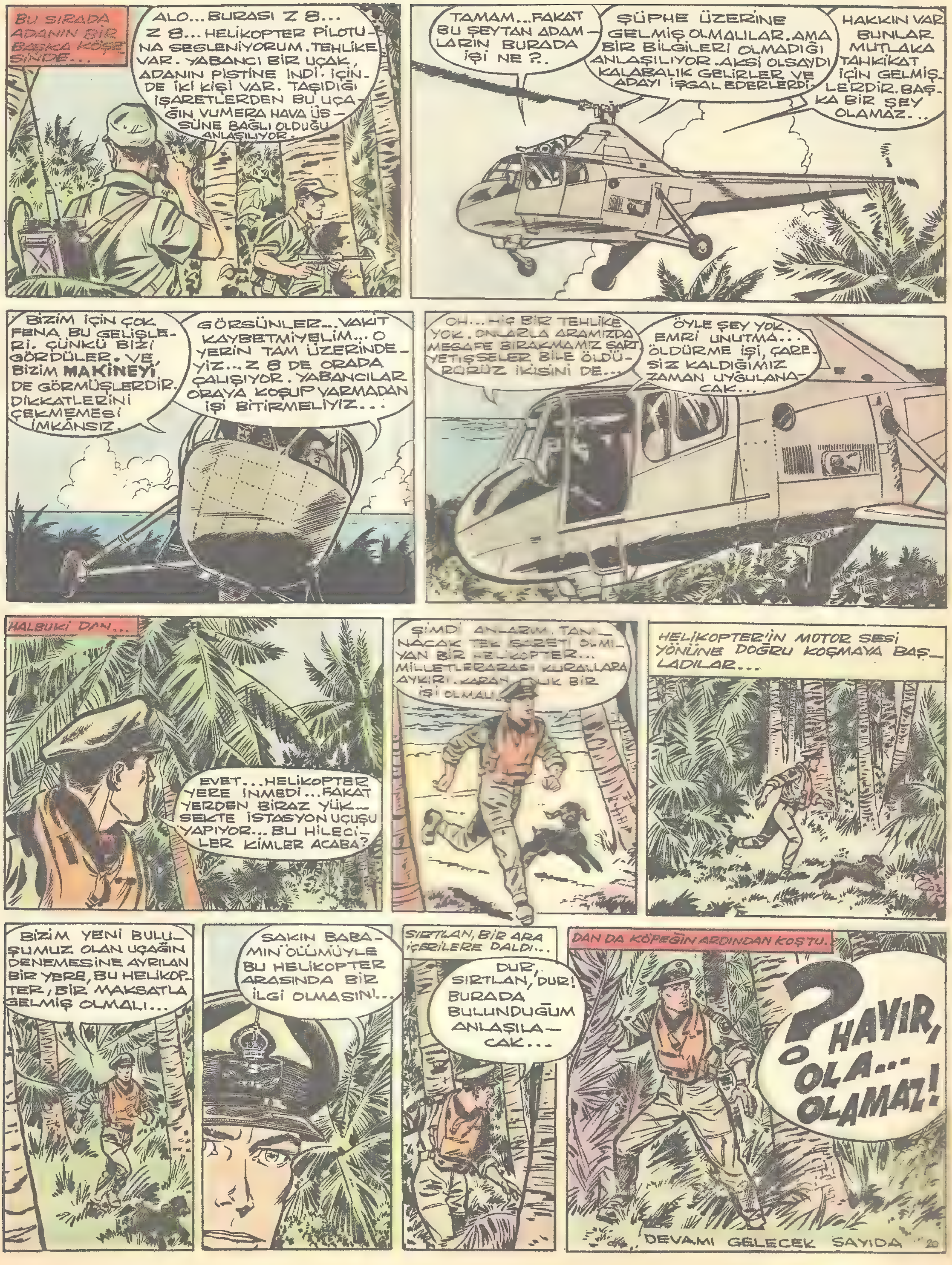
BU SIRADA ADANIN BİR BAŞKA KÖŞESİNDE...
ALO... BURASI Z 8... Z 8... HELİKOPTER PİLOTUNA SESLENİYORUM. TEHLİKE VAR. YABANCI BİR UÇAK, ADANIN PİSTİNE İNDİ. İÇİNDE İKİ KİŞİ VAR. TAŞIDIĞI İŞARETLERDEN BU UÇAĞIN VUMERA HAVA ÜSSÜNE BAĞLI OLDUĞU ANLAŞILIYOR.
TAMAM... FAKAT BU ŞEYTAN ADAMLARIN BURADA İŞİ NE ?.
ŞÜPHE ÜZERİNE GELMİŞ OLMALILAR. AMA BİR BİLGİLERİ OLMADIĞI ANLAŞILIYOR. AKSİ OLSAYDI KALABALIK GELİRLER VE ADAYI İŞGAL EDERLERDİ.
HAKKIN VAR. BUNLAR MUTLAKA TAHKİKAT İÇİN GELMİŞLERDİR. BAŞKA BİR ŞEY OLAMAZ...
BİZİM İÇİN ÇOK FENA. BU GELİŞLERİ. ÇÜNKÜ BİZİ GÖRDÜLER. VE, BİZİM MAKİNEYİ DE GÖRMÜŞLERDİR. DİKKATLERİNİ ÇEKMEMESİ İMKÂNSIZ.
GÖRSÜNLER... VAKİT KAYBETMİYELİM... O YERİN TAM ÜZERİNDEYİZ... Z 8 DE ORADA ÇALIŞIYOR. YABANCILAR ORAYA KOŞUP VARMADAN İŞİ BİTİRMELİYİZ...
OH... HİÇ BİR TEHLİKE YOK. ONLARLA ARAMIZDA MESAFE BIRAKMAMIZ ŞART. YETİŞSELER BİLE ÖLDÜRÜRÜZ İKİSİNİ DE...
ÖYLE ŞEY YOK. EMRİ UNUTMA... ÖLDÜRME İŞİ, ÇARESİZ KALDIĞIMIZ ZAMAN UYGULANACAK...
HALBUKİ DAN...
EVET... HELİKOPTER YERE İNMEDİ... FAKAT YERDEN BİRAZ YÜKSEKTE İSTASYON UÇUŞU YAPIYOR... BU HİLECİLER KİMLER ACABA?
ŞİMDİ ANLARIM. TANINACAK TEK İŞARETİ OLMIYAN BİR HELİKOPTER... MİLLETLERARASI KURALLARA AYKIRI. KARANLIK BİR İŞİ OLMALI...
HELİKOPTER'İN MOTOR SESİ YÖNÜNE DOĞRU KOŞMAYA BAŞLADILAR...
BİZİM YENİ BULUŞUMUZ OLAN UÇAĞIN DENEMESİNE AYRILAN BİR YERE, BU HELİKOPTER, BİR MAKSATLA GELMİŞ OLMALI...
SAKIN BABAMIN ÖLÜMÜYLE BU HELİKOPTER ARASINDA BİR İLGİ OLMASIN!...
SIRTLAN, BİR ARA İÇERİLERE DALDI...
DUR, SIRTLAN, DUR! BURADA BULUNDUĞUM ANLAŞILACAK...
DAN DA KÖPEĞİN ARDINDAN KOŞTU.
? HAYIR, O OLA... OLAMAZ!
DEVAMI GELECEK SAYIDA
20

GİZLİ EL

Büyük bir sirk'te çalışan Tedi'ye Amerika'daki bir film şirketi iyi bir teklifte bulunmuştur. Tedi, deneme filminde başarı gösterirse zengin bir kontrat imzalıyacaktır.

1

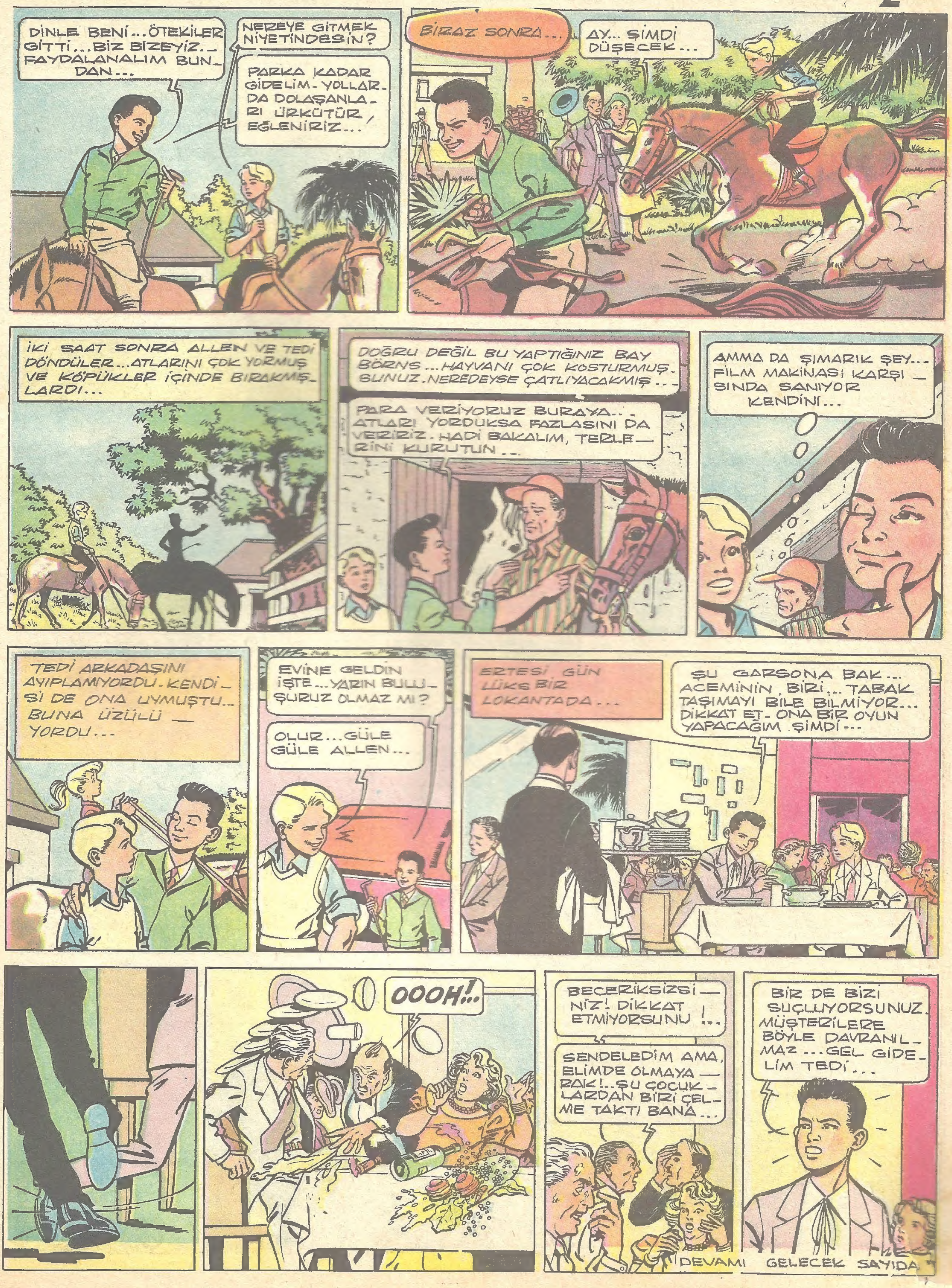

DİNLE BENİ...ÖTEKİLER GİTTİ...BİZ BİZEYİZ.. FAYDALANALIM BUNDAN...
NEREYE GİTMEK NİYETİNDESİN?
PARKA KADAR GİDELİM. YOLLARDA DOLAŞANLARI ÜRKÜTÜR, EĞLENİRİZ...
BİRAZ SONRA...
AY... ŞİMDİ DÜŞECEK...
İKİ SAAT SONRA ALLEN VE TEDİ DÖNDÜLER...ATLARINI ÇOK YORMUŞ VE KÖPÜKLER İÇİNDE BIRAKMIŞLARDI...
DOĞRU DEĞİL BU YAPTIĞINIZ BAY BÖRNS...HAYVANI ÇOK KOŞTURMUŞSUNUZ. NEREDEYSE ÇATLIYACAKMIŞ...
PARA VERİYORUZ BURAYA... ATLARI YORDUKSA FAZLASINI DA VERİRİZ. HADİ BAKALIM, TERLERİNİ KURUTUN...
AMMA DA ŞIMARIK ŞEY... FİLM MAKİNASI KARŞISINDA SANIYOR KENDİNİ...
TEDİ ARKADAŞINI AYIPLAMIYORDU. KENDİSİ DE ONA UYMUŞTU... BUNA ÜZÜLÜYORDU...
EVİNE GELDİN İŞTE...YARIN BULUŞURUZ OLMAZ MI?
OLUR...GÜLE GÜLE ALLEN...
ERTESİ GÜN LÜKS BİR LOKANTADA...
ŞU GARSONA BAK... ACEMİNİN BİRİ... TABAK TAŞIMAYI BİLE BİLMİYOR... DİKKAT ET. ONA BİR OYUN YAPACAĞIM ŞİMDİ...
OOOH!..
BECERİKSİZSİNİZ! DİKKAT ETMİYORSUNUZ!...
SENDELEDİM AMA, ELİMDE OLMAYARAK!..ŞU ÇOCUKLARDAN BİRİ ÇELME TAKTI BANA...
BİR DE BİZİ SUÇLUYORSUNUZ. MÜŞTERİLERE BÖYLE DAVRANILMAZ...GEL GİDELİM TEDİ...
DEVAMI GELECEK SAYIDA

ALTIN KALPLİ NİL

sine çıkmıştır. Baba ile kızı çok meraklı ve heyecanlı olaylar beklemektedir...

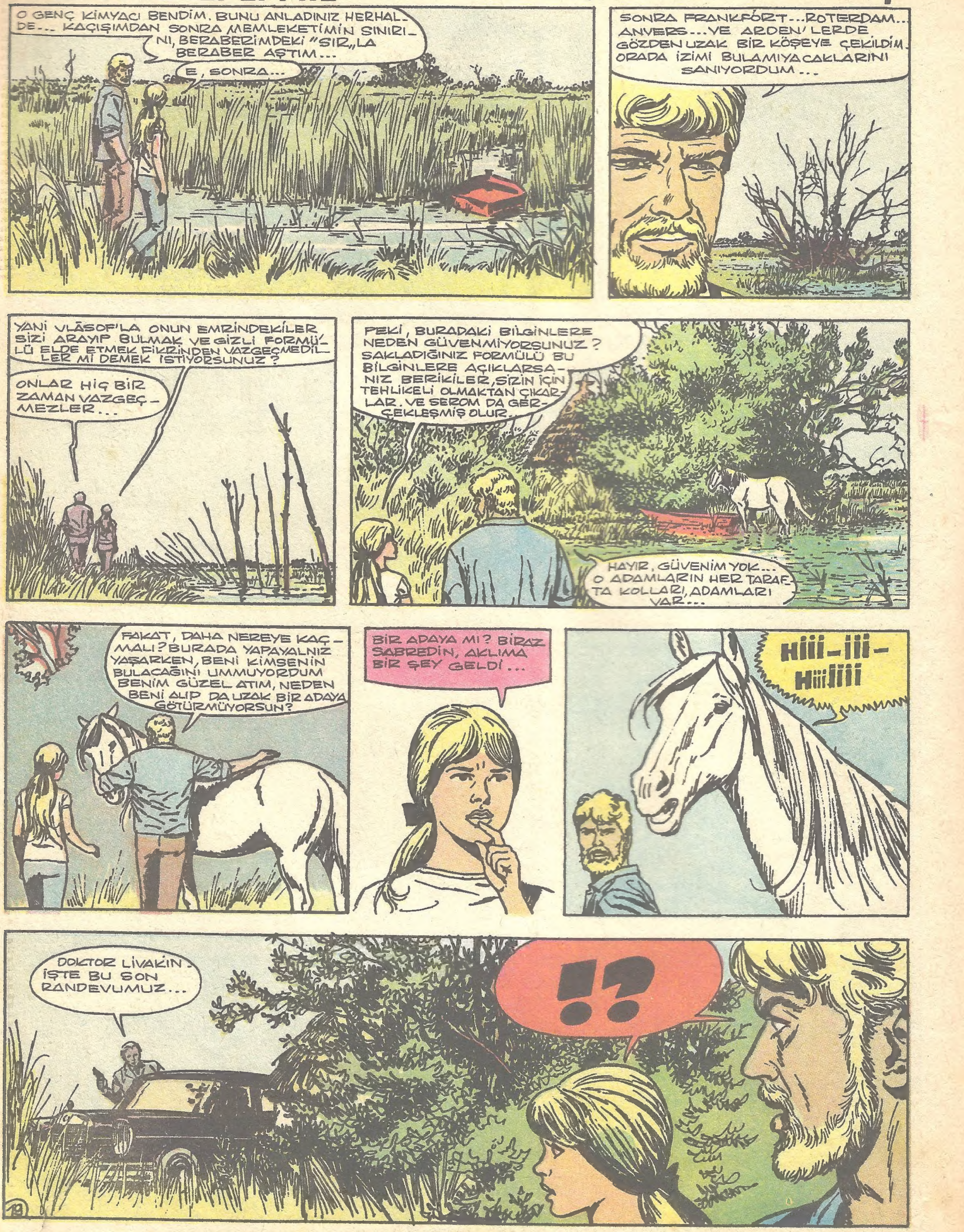

ONLAR!.. DEMEK BİZİ İZLEMİŞLER...
DİKKAT, HAZIRLIKLI OLUN. DAVRANIŞLARIMDAN MAKSADIMI HEMEN KAVRAMALI VE ÇABUK HAREKET ETMELİSİNİZ..
KOVALAMACA OLDUKÇA UZUN SÜRDÜ DOKTOR. TUZLUYA MALOLAN BİR İZLEME. FAKAT, ARTIK HER ŞEY BİTTİ... GELELİM ŞU GİZLİ FORMÜL MESELESİNE...
PARTİYİ KAZANDINIZ VLÂŞOF... EMRİNİZDEYİM. İSTEDİĞİNİZ FORMÜL BOYNUMDAKİ ŞU MADALYONUN İÇİNDE
?
ALIN, SİZ DE GÖRÜN!...
ÇOK ŞÜKÜR!
GALİBA BİR MİKROFİLME ALINMIŞ HEPSİ... AH... AÇILMASI DA ZOR!
KOLAYDIR... YANLARDAKİ ZİNCİRLERDEN ÇEKMENİZ YETER. O ZAMAN AÇILIR...
ANLADIM... İKİ ELİ AÇMA İŞİYLE MEŞGULKEN...
ZİNCİRLER Mİ ÇEKİLECEK?.. PEKİ...
NİL... ÇABUK AT'A KOŞ!...
DİMİTRİ... ATEŞ.. ATEŞ..
DAN! DAN!
DEVAMI GELECEK SAYIDA

HIZLI İLE GOŞOLAR

Cülyo Ramirez, parası bol Arjantin'li bir davar yetiştiricisidir. Hızlı'yı taksisi ile kiralamıştır. Cülyo, sergi için yetiştirdiği damızlık boğa'sını gözü gibi sevmektedir.

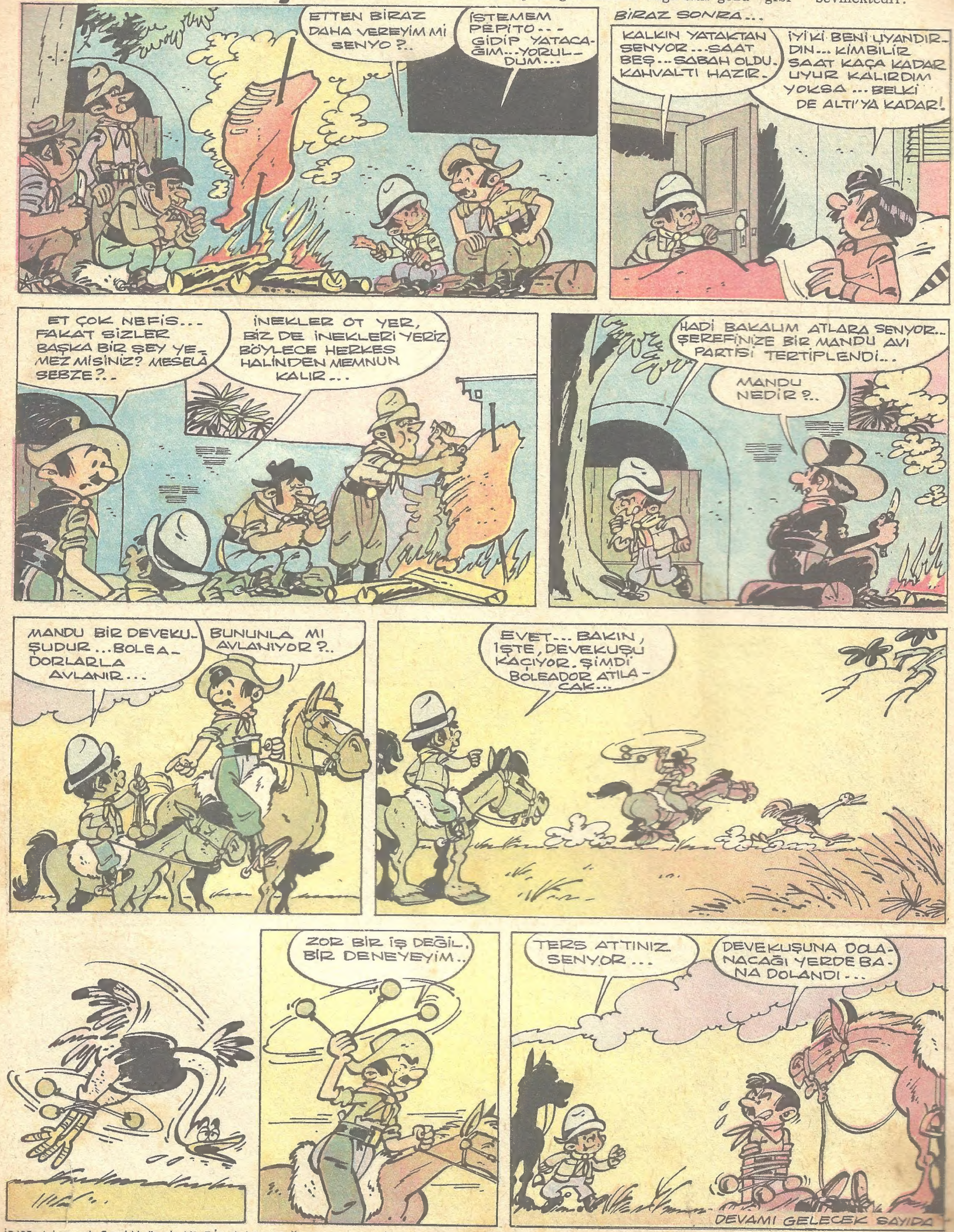

İDARE: Ankara cad. Cemal Nadir sok. No: 7 İstanbul BASILDIĞI YER: Web Ofset İleri Matbaacılık A.Ş. SAHİBİ: Erol Simavi YAZI İş. Md. Arslan Baran ABONE: Senelik 24, 6 Aylık 12, 3 Aylık 6 liradır.